

◇ローズメンバーズ〈スタンダード（窓口）会員〉特典のご案内◇

①チケット先行予約

指定された日の11:00～特別電話(047-393-7111)にてお申込みください。

チケットは先着順となります。予定枚数に達し次第終了となります。

※座席は抽選となります。※キャンセルはできません。

②チケット割引

③芳澤ガーデンギャラリー展覧会特典

①展覧会チケットの割引 ②グッズプレゼント

④会員限定イベントの開催 指定公演の招待

⑤イベント情報誌の送付

— チケットの予約・購入について —

●注意事項

- ☆主催者の同意なく、有償で譲渡することは、理由を問わず一切禁止させていただきます。
- ☆先行予約の受付枚数は原則お1人様4枚までとなります。(公演により枚数制限を設ける場合がございます。)
- ☆公演中止・延期等によるチケットの返金対象は、チケット金額のみとなります(各種手数料は対象外です)。
- ☆先行予約のチケットはキャンセル出来ません。 ☆先行予約は同一の会員番号による複数回の予約はできません。
- ☆先行予約は会員種別にあった申込に限ります。窓口会員によるWEB申込、WEB会員によるお電話での申込はできません。

●先行予約について

- ☆窓口会員様 ・記載された当日、電話のみ11:00～17:00までの受付です。一般発売日までの期間受付ではございません。
・受付時間内であっても規定の席数に達し次第、受付を終了いたします。ご了承ください。
・お申込みには会員番号が必要となります。お手元に「友の会ローズメンバーズ会員証」をご用意ください。
・予約の途中で電話が切れた場合、予約は成立しません。携帯電話等による予約では特にご注意ください。
・コンビニエンスストアでの支払を選択された場合は別途手数料がかかります。
(手数料はお客様負担となります。)
- ☆WEB会員様 ・WEB会員様は期間内初日11:00～最終日17:00までの申込みです。
・友の会ローズメンバーズ会員証は窓口会員様のみ発行しております。(WEB会員様には発行していません。)

●チケット引換方法

- いずれの方法も、お引渡し時期は一般発売日以降です。
1. 市川市文化会館、行徳文化ホール I&I、芳澤ガーデンギャラリーにて、チケット料金と引換にお渡しする方法。
 2. コンビニエンスストア(セブンイレブン・ファミリーマート)にて支払い・引き取りをする方法。
電話予約の際、13桁の番号をお伝えしますので、そちらをコンビニエンスストアでお伝えください。
(手数料はお客様負担となります。)

※公演により引換方法が異なる場合がございますので、ご確認の上お申込みください。

【休館日・開館時間】

- 市川市文化会館 休館日：第2、第4火曜日(祝日は営業) 開館時間：9:00～21:30
- 行徳文化ホール I&I 休館日：第1、第3火曜日(祝日は営業) 開館時間：9:00～21:30
- ※行徳文化ホール I&I は天井等の改修工事により、令和6年2月～令和7年9月の休館を予定しております。利用者の皆様にはご不便をお掛けいたしますが、何卒ご理解賜りますようお願い申し上げます。
- 芳澤ガーデンギャラリー 休館日：毎週月曜日(祝日の場合は直後の平日) 開館時間：9:00～17:00

発行：市川市文化振興財団 友の会事務局 (市川市文化会館内)

公式HP (<https://www.tekona.net>) TEL：047-379-5111 〒272-0025 市川市大和田1-1-5



〈財団公式HP〉

(公財)市川市文化振興財団 発行

Rose Member's News

2024

2



X (旧 Twitter)、Facebook にて財団の情報を発信中、皆様フォローをお願いいたします!



X (旧 Twitter)



Facebook

☆先行予約情報☆

さだまさしコンサートツアー2024

5月24日(金) 開場17:00/開演18:00

市川市文化会館 大ホール

【全席指定】一般席 11,000円(税込)

車椅子席 11,000円(税込)

※未就学児入場不可 ※お一人様4枚まで

3月10日(日)10:00 一般発売 特W

※発売初日3/10は特別電話047-393-7111もしくはWEBのみの受付

※本公演のチケット引換開始日は、5月10日(金)となります。

座席の指定およびキャンセルはできません。

チケット購入後の席種の変更はできません。

料金は事前にお支払いいただくため、チケットのお申込み方法・お支払い期間については、通常と変更ありません。

チケットの引換期間・方法については通常の販売方法と異なりますので、下記をご確認の上お申込みください。



先行予約期間	
窓口会員	2月24日(土)11:00～17:00 TEL：047-393-7111にて受付(先着) コンビニ決済を選択された方は4日以内に支払をお願いします。
WEB会員	2月22日(木)11:00～2月24日(土)17:00 期間内に財団HPより申込み(抽選)

	支払方法	支払期限	チケット引換期間/引換方法
窓口会員	① 財団管理施設	3月10日(日)～3月24日(日) お支払いの際にチケット引換券をお渡し します。	5月10日(金)～公演日 チケット引換券を窓口(文化会館、 芳澤)までお持ちいただき、チケットと お引換ください。 (公演当日可)
	② コンビニエンス ストア	2月24日(土)～27日(火) ※最終日(27日)は22:00まで お支払いの際に券番号の記載されたレ シートをお渡しします。	5月10日(金)～公演日 支払い時に受け取った13桁の番号を控 え、コンビニエンスストアにてお引換え ください。(公演当日可)
WEB会員	クレジットカード 決済	申込時 (当選した場合のみ決済されます。)	5月10日(金)～公演日 引換開始日前にメールにてコンビニエ ンスストアでの引換番号(13桁)をお知 らせしますので、コンビニエンスストア にてお引換ください。 (公演当日可)
			電子チケット(MOALA Ticket) 引換開始前日にメールにてチケットUR Lをお送りいたしますので、公演当日に ご提示ください。

●主催：市川市文化振興財団

☆先行予約されたチケットの支払/引換方法、支払期間、引換開始日は以下のとおりになります。☆

	支払方法/引換方法	支払期間	チケット引換開始日
窓口会員	①財団管理施設	一般発売日から2週間	※一般発売日以降
	②コンビニエンスストア	予約日から4日間 (最終日は22:00まで)	
	支払方法	引換方法	チケット引換開始日
WEB会員	クレジットカード決済 (申込時)	①コンビニ引換	※一般発売日以降
		②電子チケット(主催公演のみ)	

※チケット引換開始日は原則一般発売日10:00以降になりますが、公演によって異なりますのでご注意ください。

綾小路きみまろ 爆笑スーパーライブ 2024

5月30日(木) 開場 13:00/開演 14:00

市川市文化会館 大ホール

【全席指定】5,000円(税込)
※18歳未満の方は入場できません。

2月28日(水)10:00 一般発売 特W

※発売初日2/28は特別電話047-393-7111もしくはWEBのみの受付



先行予約期間	
窓口会員	2月19日(月)11:00~17:00 TEL:047-393-7111にて受付(先着) コンビニ決済を選択された方は4日以内に支払をお願いします。
WEB会員	2月17日(土)11:00~2月19日(月)17:00 期間内に財団HPより申込み(抽選)

●主催・問: エール・プロモーション 048-782-8605

☆一般発売情報☆

爆笑☆オン・パレード

4月7日(日) 第1部 開場 11:00/開演 11:30 第2部 開場 14:30/開演 15:00

市川市文化会館 大ホール

【全席指定】前売 4,500円 当日 5,000円(税込)

※3歳以上有料、3歳未満入場不可。

※都合により、出演者が一部変更になる場合がございます。

※後方の方も見やすい大型スクリーン設置。

※出演者の入待ち、出待ち、握手、サイン会、プレゼント、差し入れ等はお控えください。

※公演の内容により、会場内が暗くなる場合がございます。ご移動の際にはお近くの係員にお声がけください。

【出演】東京03、ウエストランド、U字工事、どぶろっく、吉住、お見送り芸人しんいち
ザ・マミー、マシンガンズ、真空ジェシカ、やす子、や団、トム・ブラウン、モグライダー
インスタントジョンソン、ヤーレンズ

2月18日(日)10:00 一般発売 特W

※発売初日2/18は特別電話047-393-7111もしくはWEBのみの受付

●主催: ニッポン放送/ホットスタッフ・プロモーション

問: ホットスタッフ・プロモーション 050-5211-6077 (平日12:00~18:00)

☆ローズメンバーズご招待公演情報☆

市川市文化振興財団 第7回即興オーディション合格 受賞記念コンサート ~作曲家作品をテーマに即興風編曲・変奏~

3月19日(火) 開場 13:30/開演 14:00

市川市文化会館 小ホール

ローズメンバーズはご招待(ご本人様のみ/先着200名)

《ローズメンバーズ先着200名様ご招待の受付方法》1月26日(金)10:00~受付開始

会員種別	受付方法	支払い・発券方法
窓口会員	電話申込 (TEL 047-379-5111)	公演当日ホール入口にて会員証をご提示ください。
WEB会員	市川市文化振興財団 オンラインサービス	電子チケットMOALAでの発券 (手数料無料)となります。 公演当日ホール入口にてご提示ください。

※ご本人様ごみの招待となります。お連れ様の分につきましては、チケットをお買い求めください。

※招待は、お申込み時に会員の方が対象です。

【出演・テーマとする曲目】

内田拓海(ピアノ): ジョルダニー/カロ・ミオ・ベン

金森陽大(ピアノ): シューベルト/An die Musik(音楽に寄せて)

寺崎杏花(クラリネット)(ピアノ橋本朗花): ポロディン/ダッタン人の踊り

橋本朗花(ピアノ): ドビュッシー/喜びの島

松井啓真(ピアノ): バッハ/インヴェンション第1番



内田拓海



金森陽大



寺崎杏花



橋本朗花
©井村重人

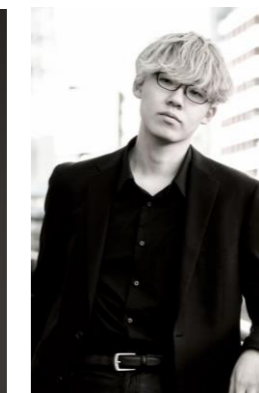

松井啓真

【全席自由】1,000円(税込) ※未就学児入場不可

1月26日(金)10:00 一般発売 窓口

※各施設窓口またはWEBで受付。電話予約は各施設にて15:00から。

●主催: 市川市文化振興財団